

Type A



Der er i alt 29 boliger type A. Typen findes også spejlvendt. Huset er 1,5 etage og fremtræder som et et-etages hus fra havesiden og som to-etages hus fra adgangssiden. Alle boliger er 137 m² plus kælder på 40 m². Alle boliger har adgang gennem den lille gårdhave, der ligger mellem adgangsvejen og carport. Fra entre er der adgang til køkken-alrum og stuen, som er forskudt to trin op i forhold til indgangsniveau. Alle huse har stue i hele husets bredde orienteret mod sydvest mod bebyggelsens fælles parkrum.

På 1. sal er der soveværelse og to kamre samt badeværelse.

Kælderen har to rum, et stort hobbyrum og et mindre bagvedliggende rum oprindeligt anvendt til centralvarmeanlæg, olietank og varmtvandsbeholder.

Mange boliger har i dag installeret naturgas.

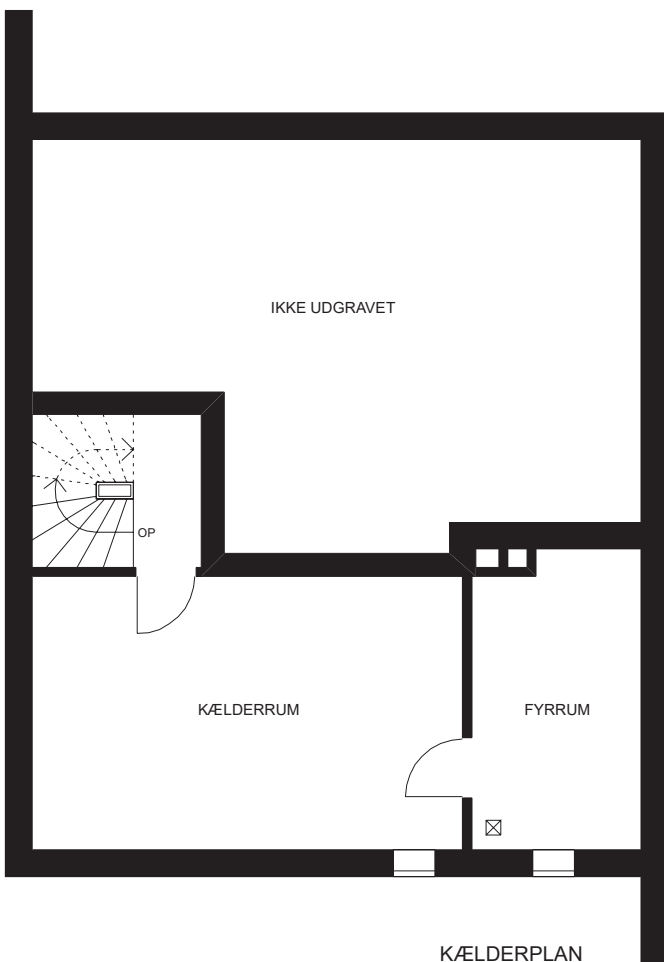
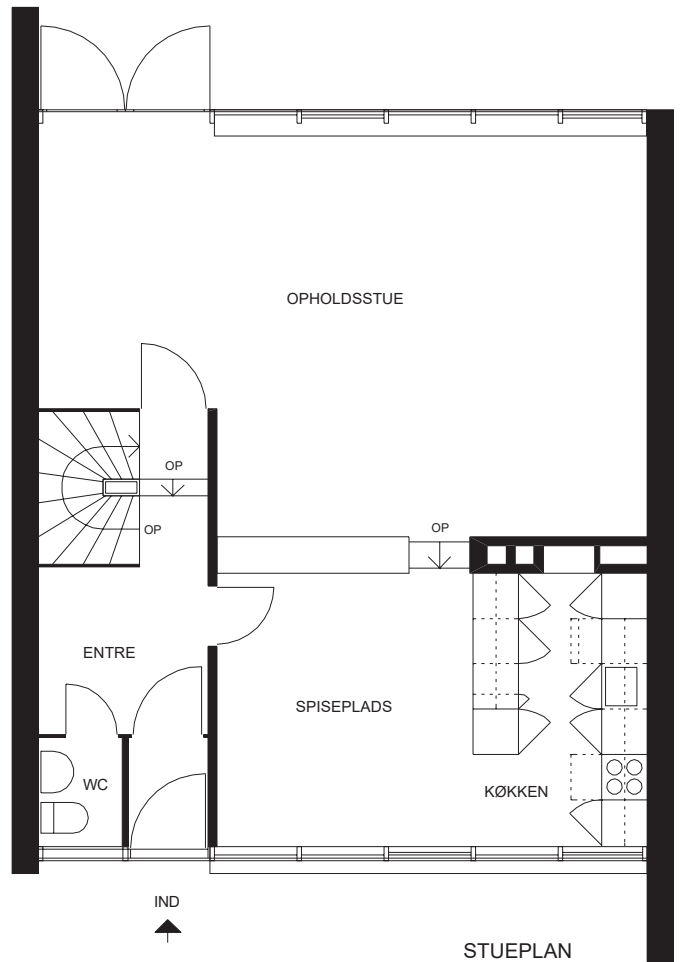
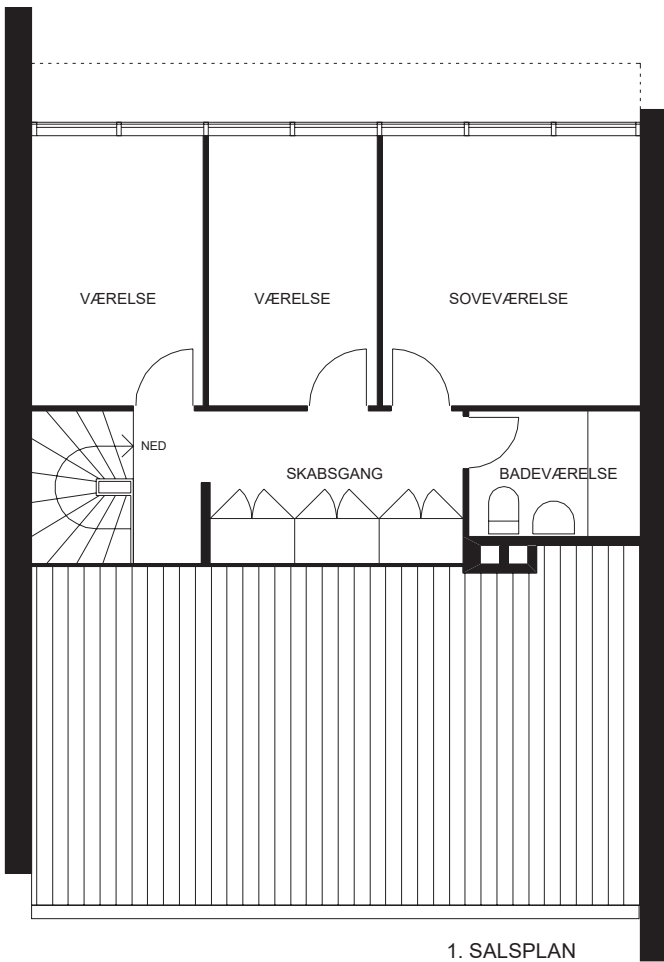

MÅL 1:100